

PAR COURRIEL : [REDACTED]

Québec, le 9 janvier 2023

[REDACTED]
[REDACTED]
[REDACTED]
[REDACTED]
[REDACTED]

Objet : Demande d'accès à l'information
Dossier 421622

Madame [REDACTED]

Par la présente, nous donnons suite à votre requête reçue le 9 décembre 2022 par laquelle vous formulez une demande conformément à la *Loi sur l'accès aux documents des organismes publics et sur la protection des renseignements personnels* (RLRQ — Chapitre A-2.1).

Comme souhaité, nous vous transférons copie du document que nous possédons concernant votre demande.

En terminant, selon les articles 51 et 135 de la *Loi sur l'accès*, nous vous signalons que vous pouvez réclamer la révision de cette conclusion auprès de la Commission d'accès à l'information dans les trente (30) jours de la présente décision. Vous trouverez ci-jointe une note explicative concernant l'exercice de ce recours.

Recevez, Madame, nos salutations distinguées.

[REDACTED]
Manon Côté

Responsable de l'accès aux documents et de la protection des renseignements personnels

Québec

200, chemin Sainte-Foy, 2e étage
Québec (Québec) GR 4X6
Téléphone : 418 643-3314 (local)
1 800 667-5294 (extérieur)
Télécopieur : 418 643-2261
www.cptaq.gouv.qc.ca

Longueuil

25, boul. La Fayette, 3^e étage
Longueuil (Québec) J4K 5C7
Téléphone : 450 442-7100 (local)
1 800 361-2090 (extérieur)
Télécopieur : 450 651-2258
www.cptaq.gouv.qc.ca



Mètres 50 100

Dossier: 421662
Saint-Éphrem-de-Beauce (M) 29112
Orthophoto: Q79-126-161 (1979-09-05)

Échelle 1:2500

Commission de protection
du territoire agricole du Québec
Création : 2019-03-22 14:43:40

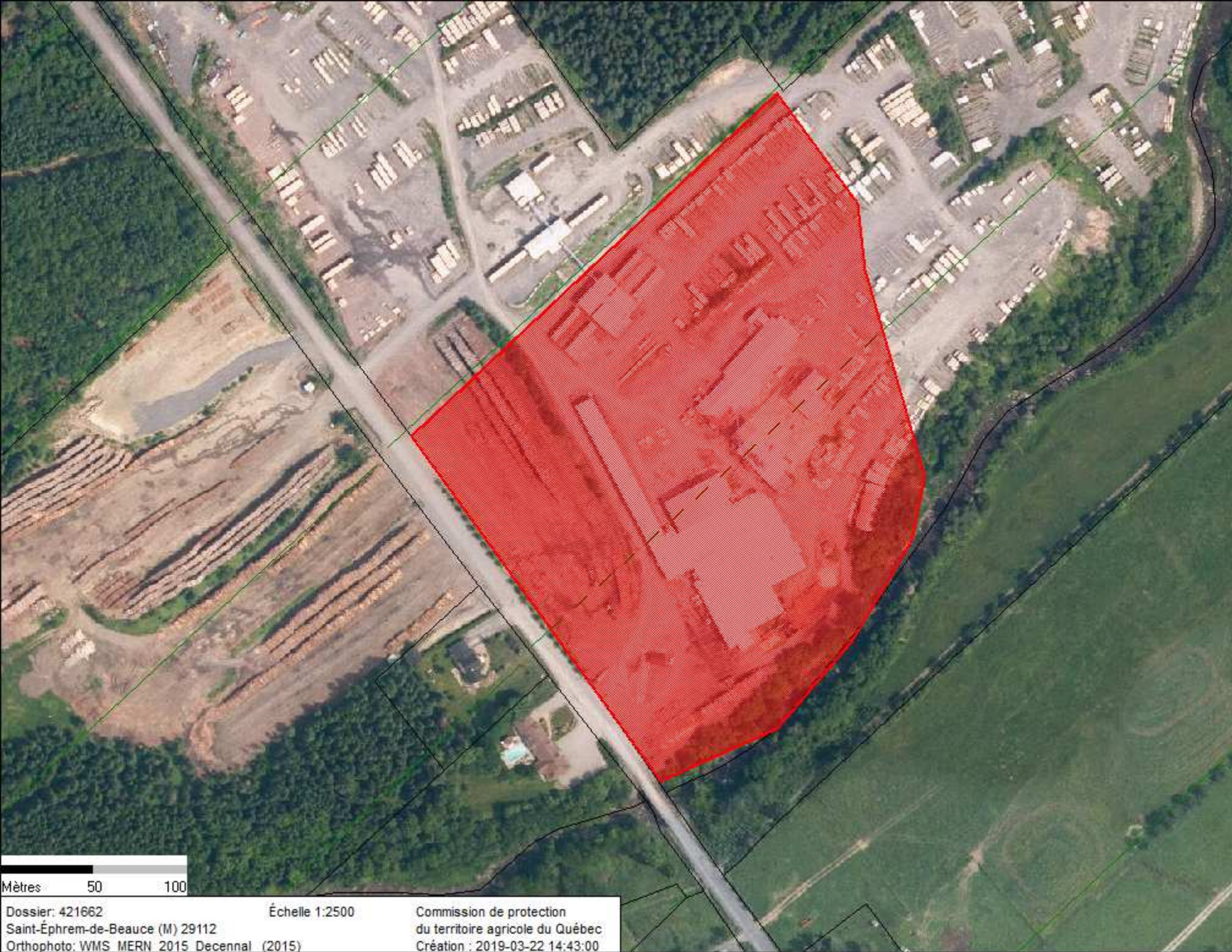

Mètres 50 100

Dossier: 421662
Saint-Éphrem-de-Beauce (M) 29112
Orthophoto: WMS MERN 2015 Decennal (2015)

Échelle 1:2500

Commission de protection
du territoire agricole du Québec
Création : 2019-03-22 14:43:00