

PAR COURRIEL : [REDACTED]

Québec, le 23 janvier 2024

[REDACTED]
[REDACTED]
[REDACTED]
[REDACTED]

Objet : Demande d'accès à l'information
Lot 1 382 682

Madame [REDACTED],

Par la présente, nous donnons suite à votre requête reçue le 18 décembre 2023 par laquelle vous formulez une demande conformément à la *Loi sur l'accès aux documents des organismes publics et sur la protection des renseignements personnels* (RLRQ — chapitre A-2.1).

Comme souhaité, nous vous transférons copie des documents que nous possédons concernant votre demande. Dans les fichiers qui vous sont transmis, vous constaterez que certaines informations ont été caviardées en vertu des articles 53 et 54 de la *Loi sur l'accès*. Ces articles ne nous permettent pas de partager des renseignements personnels, lesquels sont confidentiels au sens de cette loi.

En terminant, selon les articles 51 et 135 de la *Loi sur l'accès*, nous vous signalons que vous pouvez réclamer la révision de cette conclusion auprès de la Commission d'accès à l'information dans les trente (30) jours de la présente décision. Vous trouverez ci-jointe une note explicative concernant l'exercice de ce recours.

Recevez, Madame, nos salutations distinguées.

[REDACTED]
Manon Côté

Responsable de l'accès aux documents et de la protection des renseignements personnels

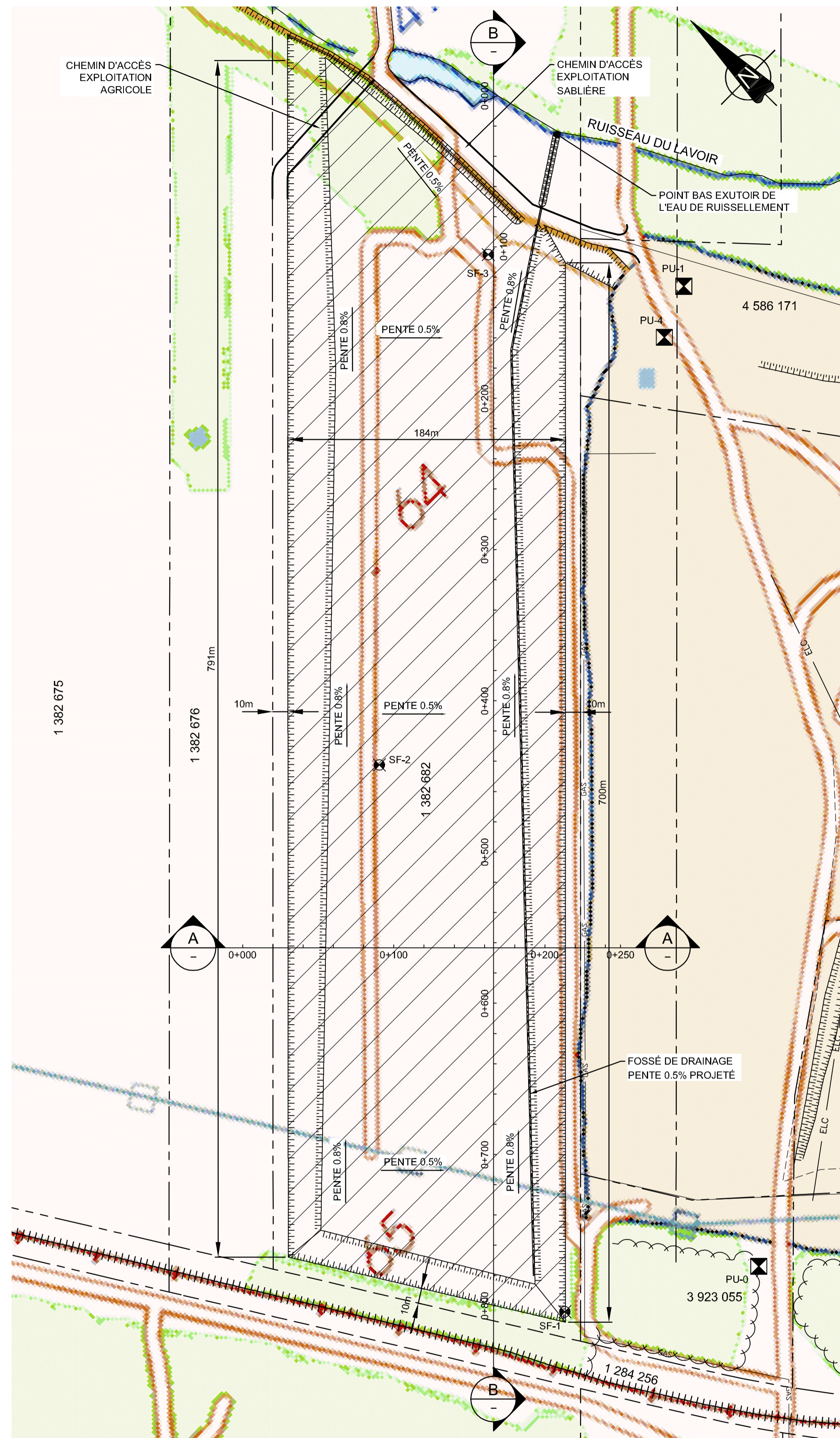

VUE EN PLAN
ÉCHELLE 1:2000

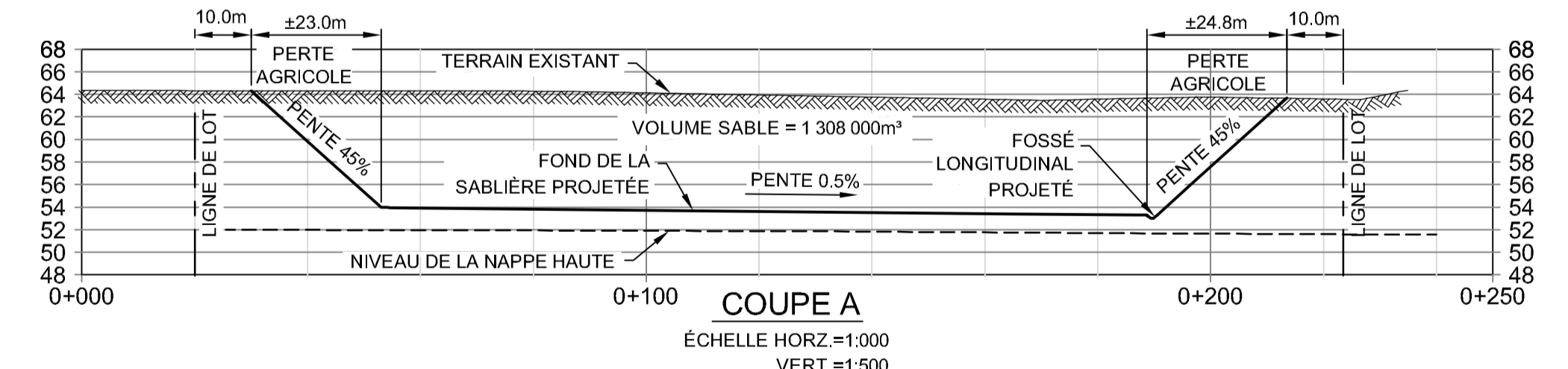

COUPE A
ÉCHELLE HORZ.=1:000
VERT.=1:500

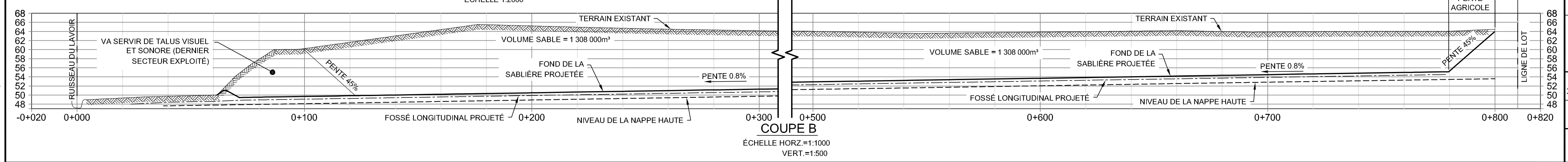

COUPE B
ÉCHELLE HORZ.=1:1000
VERT.=1:500

LÉGENDE

| | |
|--|--|
| | LIMITE DE LA SABLIERE PROJETEE |
| | LIGNE DE LOT |
| | BOISÉ |
| | PIEZOMÈTRE |
| | ZONE VISÉE POUR L'EXPLOITATION DE LA SABLIERES |

VOLUME DE SABLE À EXTRAIRE: ± 1 308 000 m³
 PROFONDEUR DE L'EXCAVATION: ±9.6 mètres
 PERTE DE SUPERFICIE AGRICOLE: 44 300m² OU 4.4 ha
 SUR 14.1 ha (30.5%)

| | | |
|-----------------|------------|---|
| 1 | P.H. | DEMANDE D'AUTORISATION CPTAQ |
| 2012/05/03 | O | D.L. |
| 2012/02/17 | REV. TECH. | PRÉSENTATION AU CCA DE LA VILLE DE TROIS-RIVIÈRES |
| DATE D'ÉMISSION | | DESCRIPTION RÉVISIONS ET ÉMISSIONS |

BPR
 RIGUEUR ET AUDACE
 EN INGENIERIE

1205, rue Ampère, bureau 310
 Boucherville (Québec) J4B 7M6
 Téléphone : 450 655-8440
 Télécopieur : 450 655-7121
 www.bpr.ca

CLIENT

BELLEMARE
 SABLE DES FORGES inc.

PROJET
 PROJET DE SABLIERE
 SUR LE LOT 1 382 682

TITRE
 VUE EN PLAN
 ET PROFIL

| | | | |
|------------------|-------------------|---------------|-------------|
| date | conçu | dessiné | approuvé |
| 2011/11/30 | W. RATEAUD | D. LESSARD | A. LEFEBVRE |
| échelle INDICUÉE | projet consultant | projet client | |
| | 08797 | | |
| dessin numéro | | | révision |
| 08797-C-D002 | | | 1 |

FORMAT A1 métrique 841x594.5

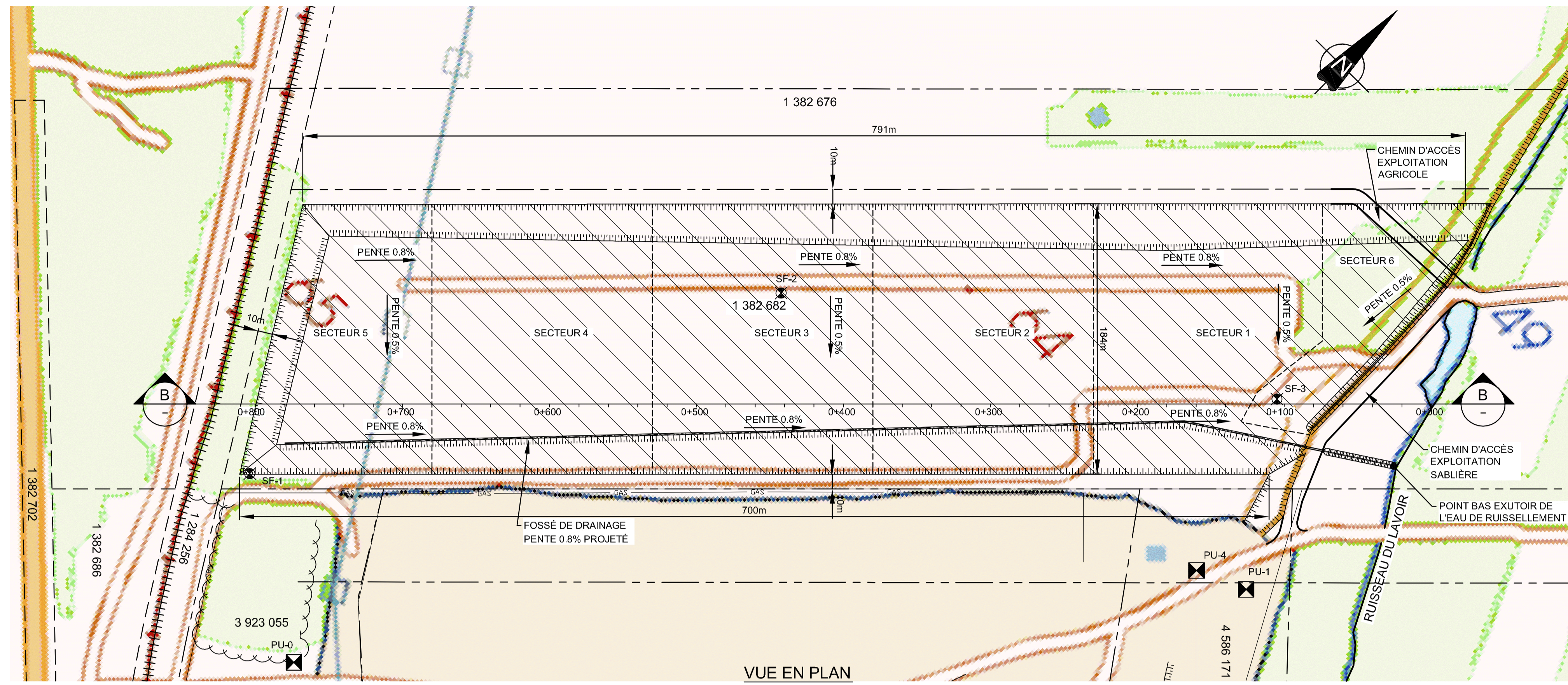

VUE EN PLAN
ÉCHELLE 1:2000

LÉGENDE

LÉGENDE

- LIMITE DE LA SABLIERE PROJETEE
- - - LIGNE DE LOT
- ~ BOISÉ
- ⊠ ⊠ PIÉZOMÈTRE
- ▨ ZONE VISÉE POUR L'EXPLOITATION DE LA SABLIERES

VOLUME DE SABLE À EXTRAIRE: ± 1 308 000 m³
 PROFONDEUR DE L'EXCAVATION: ±9.6 mètres
 PERTE DE SUPERFICIE AGRICOLE: 44 300m² OU 4.4 ha SUR 14.1 ha (30.5%)

| SECTEURS | SUPERFICIE (m ²) | VOLUME | | |
|----------|------------------------------|------------------------------|-------------------------|-------------------------|
| | | SOL ARABLE (m ²) | SABLE (m ³) | TOTAL (m ³) |
| 1 | 34 910 | 10 470 | 344 880 | 355 350 |
| 2 | 27 120 | 8 140 | 280 560 | 288 700 |
| 3 | 27 220 | 8 170 | 252 440 | 260 610 |
| 4 | 27 200 | 8 160 | 229 890 | 238 050 |
| 5 | 16 610 | 4 980 | 129 070 | 134 050 |
| 6 | 7 660 | 2 300 | 70 940 | 73 240 |
| TOTAL | 14 720 | 42 220 | 1 307 780 | 1 350 000 |

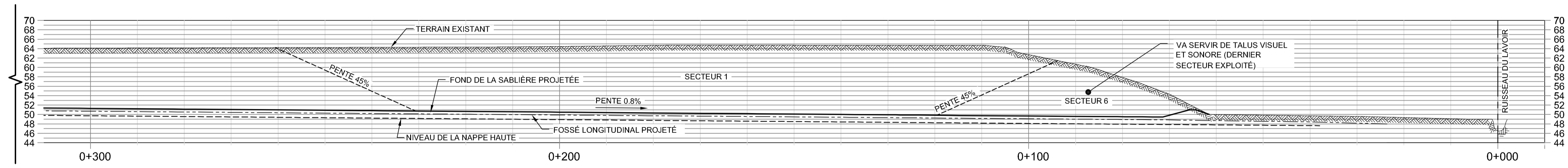

COUPE LONGITUDINALE (B)
DU CH. 0+000 @ 0+300 ÉCHELLE 1:500

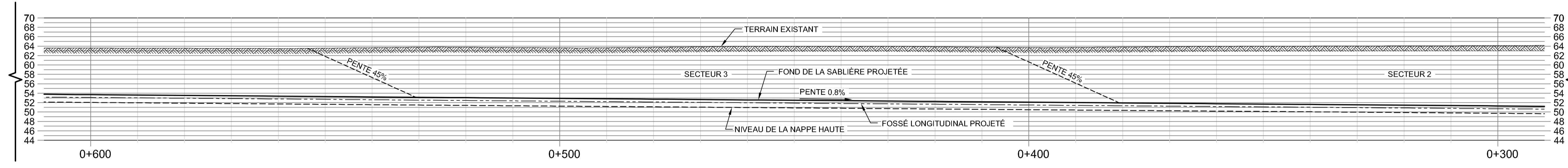

COUPE LONGITUDINALE (B)
DU CH. 0+300 @ 0+600 ÉCHELLE 1:500

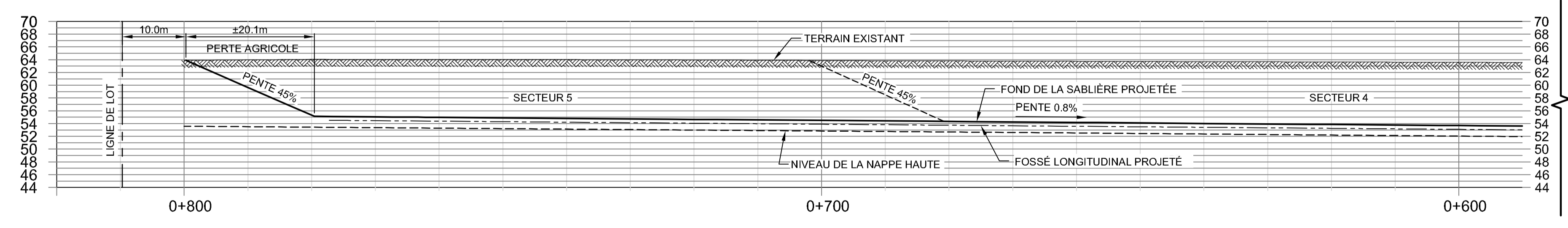

COUPE LONGITUDINALE (B)
DU CH. 0+600 @ 0+800 ÉCHELLE 1:500

| | | |
|-----------------|------------|---|
| 1 | P.H. | DEMANDE AUTORISATION CPTAQ |
| 2012/05/03 | 0 | D.L. |
| 2012/02/17 | REV. TECH. | PRÉSENTATION AU CCA DE LA VILLE DE TROIS-RIVIÈRES |
| DATE D'ÉMISSION | | DESCRIPTION |
| | | RÉVISIONS ET ÉMISSIONS |

SCEAUX

BPR
 RIGUEUR ET AUDACE EN INGENIERIE

1205, rue Ampère, bureau 310
 Boucherville (Québec) J4B 7M6
 Téléphone : 450 655-8440
 Télécopieur : 450 655-7121
 www.bpr.ca

CLIENT

BELLEMARE

SABLE DES FORGES inc.

PROJET

PROJET DE SABLIERE
 SUR LE LOT 1 382 682

TITRE

PHASAGE DE L'EXPLOITATION
 VUE EN PLAN
 ET PROFIL

| | | | |
|------------|-------------------|---------------|-------------|
| date | conçu | dessiné | approuvé |
| 2011/12/06 | W. RATEAUD | D. LESSARD | A. LEFEBVRE |
| échelle | projet consultant | projet client | |
| INDIQUÉE | 08797 | | |
| | dessin numéro | révision | |
| | 08797-C-D003 | 1 | |